

...in the Nature



'92 COLLECTION



FEEL the MTBツアー
ダブルプレゼント実施中!



いま、マウンテンバイクを買うと、
①オーストラリア旅行が抽選で300名様に
②全国のサイクリングターミナルペア着土産が
その場で2,000組4,000名様に当たります。

ARAYA

BIG SCENE

人間の想像をはるかに超えて、どこまでも美しく雄大な自然。その中へ飛び込んでゆく喜びを知った人は、地球という星に生まれた幸せを実感するに違いありません。ARAYAはMTBを通して、そんなスケールの大きいスポーツ・マインドを刺激してきました。心ときめくMTBの、まだ誰も体験したことのない“BIG SCENE”へ。

BIGGER LIGHTER

より頑丈に、より軽く。むだを省き、シンプルなデザイン。アラヤの独創開発のコンポーネント。軽さを求めただけではない。MTBとしての十分な強度を求め、あらゆる実走行条件を考慮した。さまざまな用途、目的、志向に沿った8シリーズを用意。そしてMTBフィールドから生まれた、多彩・多様なアラヤオリジナルエキップメント。MTBに過剰なコンセプトは不要だ。マディフォックスは、創り手までも欲しくなるMTB、速く、また快適に、思い通りに走ってくれるMTBを追及した。

Mg

アラヤだけのマグネシウムモデル。

RACING

MTBレースのためのレーシングモデル。

SUSPENSION

激しい衝撃・振動に対応したサスペンション搭載モデル。

MULTI-TRAIL

MTBスポーツ遊びのための新提案。複合機能マルチトレール。

ALL-ROUND

オールラウンド・本物志向MTB。

ENTRY

22～26ホイール、320～470サイズを用意したエントリーモデル。

Cx

無限の可能性を秘めた700Cホイールのシークス。

MF WOR X

マディフォックスシリーズの頂点。ハンドラフアフェッド、MFワークス。



●MF26MGSB460 (GRK)

サスペンションフォークを採用して、ショック吸収性をさらにアップ。高速オフロードモデル。

MF26MGSB

スエードグレー (S-GL) グラファイトブラック (GRK)



●MF26PRO-MGA460 (LMB)

リアルMTBコンポーネントをスペックしたハイパフォーマンスモデル。

MF26PRO-MGA

ウルトラマリンブルー (LMB) サルファイエロー (SLY) ストロベリーレッド (SBR)

レーシングMTBコンボをフルスペック。



●MF26CRM-MGA460 (CLO)

MF26CRM-MGA

グラファイトブラック (GRK) クリーンオレンジ (CLO)

軽さを追及したスーパーライトモデル。



●MF26MGLB460 (SGL/G)

MF26MGLB

スエードグレー/メッキ (SGL/G) グラファイトブラック/メッキ (GRK/G)

マグネシウムフレームの特性をそのままに、あらゆるライダーのためのオールラウンドモデル。



●MF26MGB460 (GRK/G)

MF26MGB

グラファイトブラック/グリーン (GRK/G) ウルトラマリンブルー/イエロー (LMB/Y)

Mg

SERIES

Ecology Cycle Hitech Art

エコロジーサイクル ハイテクアート

マグネシウムシリーズ

地球に無限に存在し、リサイクルも可能なマグネシウムを世界で初めてフレームに採用。高純度AZ91マグネシウム合金、超高压HPDM製法等の開発により、寸法安定性・耐食性を大幅に向上。また、独特の一体成型オリジナルデザインは、有限要素法・CAD等のコンピューター支援設計から生まれた。エコロジーとハイテクとアート。現～次代が求める要素を一つの形にしたアラヤだけのマグネシウムフレームを採用したシリーズだ。

MF26MGSB

標準価格 ¥190,000 (税別)

- フレームサイズ: 460
- カラー: スエードグレー (S-GL)
 - グラファイトブラック (GRK)
- フレーム: マグネシウム・HPDMモ/コックフレーム
- コンポーネント: DEORE-DX & XT
 - ラビッドファイヤープラス仕様
- ホイール: RM-17 SHA リム & SMOKE-LITE タイヤ
- 重量: 13.1kg

MF26PRO-MGA

標準価格 ¥125,000 (税別)

- フレームサイズ: 460
- カラー: ウルトラマリンブルー (LMB)
 - サルファイエロー (SLY)
 - ストロベリーレッド (SBR)
- フレーム: マグネシウム・HPDMモ/コックフレーム
- コンポーネント: DEORE-DX仕様
- ホイール: RM-17 AL リム & MUD DAWG タイヤ
- 重量: 13.6kg

MF26CRM-MGA

標準価格 ¥160,000 (税別)

- フレームサイズ: 460
- カラー: グラファイトブラック (GRK)
 - クリーンオレンジ (CLO)
- フレーム: マグネシウム・HPDMモ/コックフレーム
- コンポーネント: DEORE-DX & XT
 - ラビッドファイヤープラス仕様
- ホイール: RM-17 SHA リム & SMOKE-LITE タイヤ
- 重量: 13.0kg

MF26MGLB

標準価格 ¥140,000 (税別)

- フレームサイズ: 460
- カラー: スエードグレー/メッキ (SGL/G)
 - グラファイトブラック/メッキ (GRK/G)
- フレーム: マグネシウム・HPDMモ/コックフレーム
- コンポーネント: DEORE-DX & XT
 - ラビッドファイヤープラス仕様
- ホイール: RM-17 SHA リム & SMOKE-LITE タイヤ
- 重量: 12.6kg

MF26MGB

標準価格 ¥100,000 (税別)

- フレームサイズ: 460
- カラー: グラファイトブラック/グリーン (GRK/G)
 - ウルトラマリンブルー/イエロー (LMB/Y)
 - パワダーホワイト/バイオレット (PDW/V)
- フレーム: マグネシウム・HPDMモ/コックフレーム
- コンポーネント: EXAGE-500LX仕様
- ホイール: VP-20 ブラック リム & MUD DAWG タイヤ
- 重量: 13.7kg

| | |
|--------------|---------|
| フレームサイズ (mm) | 460 |
| 変速可能身長 (cm) | 153-183 |

※重量、体格によって若干かわりますので目安としてください。

あらゆるライダーのテイストに応えるフレーム素材をラインナップ。
レーシングシーンに対応した、
バーエンドバーを標準装備したレーシングシリーズだ。



●MF26CRM-CCA470 (RTR/Y)

CRM-CCA



CRM-PRA



●MF26CRM-PRA420 (NSF/O)

MF26CRM-CCA

- 標準価格 ¥200,000 (税別)
 ■フレームサイズ: 420, 470
 ■カラー: レーシングトリコロールイエロー (RTR/Y)
 レーシングトリコロールブルー (RTR/B)
 ■フレーム: プレステージョンセット
 TIG溶接フレーム
 ■コンポーネント: XC-PROサムシフター仕様
 ■ホイール: RM-400PROリム & SMOKE LXブラック
 TX-αチューブ
 ■重量: 12.3kg

MF26CRM-PRA

- 標準価格 ¥150,000 (税別)
 ■フレームサイズ: 420, 470
 ■カラー: ニューサファリオレンジ (NSF/O)
 レーシングトリコロールオレンジ (RTR/O)
 ■フレーム: プレステージョンフルオーバーサイズ
 イタリアンカットラグフレーム
 ■コンポーネント: DEORE-XT仕様
 ■ホイール: RM-17 SHALIM & SMOKE LX
 ブラックタイヤ
 ■重量: 12.9kg

MF26PRO-ALA

- 標準価格 ¥140,000 (税別)
 ■フレームサイズ: 380, 420, 470
 ■カラー: スバイタルグリーン (SPL-G)
 スクラッチレッド (SCR/R)
 トリコロール1-KGC (T1-KGC)
 ■フレーム: 7000アルミ合金 極太オーバーサイズ
 TIG溶接フレーム
 ■コンポーネント: DEORE-XT仕様
 ■ホイール: RM-17SHALIM & MUD DAWGタイヤ
 ■重量: 12.8kg



●MF26CRSB470 (CP-V)

CRSB



オールメッキバイオレット (CP-V)

スーパーダウンヒルを
ハイスピードで駆け抜けるために、
フロントサスペンションを標準装備。
激しい衝撃と振動を吸収して、
路面への追従性もさらにアップ。



●MF26PRO-ALA380 (T1-KGC)

PRO-ALA

R
SERIES



スバイタルグリーン (SPL-G)

スクラッチレッド (SCR/R)

トリコロール1-KGC (T1-KGC)



●MF26PRO-CRA470 (SK-V)

PRO-CRA



スモークバイオレット (SK-V)

ニュートリコロールブルー (NTR-B)

スバイタルブルー (SPL-B)

MF26PRO-CRA

- 標準価格 ¥110,000 (税別)
 ■フレームサイズ: 380, 420, 470
 ■カラー: スモークバイオレット (SK-V)
 ニュートリコロールブルー (NTR-B)
 スバイタルブルー (SPL-B)
 ■フレーム: オールクロモリフルオーバーサイズ
 TIG溶接フレーム
 ■コンポーネント: XC-COMP仕様
 ■ホイール: RM-17 AL リム & MUD DAWGタイヤ
 ■重量: 12.6kg

MF26CRSB

- 標準価格 ¥150,000 (税別)
 ■フレームサイズ: 380, 420, 470
 ■カラー: オールメッキバイオレット (CP-V)
 ■フレーム: オールクロモリフルオーバーサイズTIG溶接フレーム
 ロックショックス MAG-20 (サスペンションフォーク)
 ■コンポーネント: DEORE-DX & XTラビットファイヤープラス仕様
 ■ホイール: RM-17 AL リム & TIMBUK II HARD-Cタイヤ
 ■重量: 13.2kg

| フレームサイズ (mm) | 380 | 420 | 470 |
|--------------|---------|---------|---------|
| 変換可能身長 (cm) | 135-177 | 143-185 | 155-195 |

*用途、体格によって若干異なりますので目安としてください。



R
SERIES

- MF26RCRB**
標準価格 ¥100,000 (税別)
- フレームサイズ: 410, 450
 - カラー: レーシングトリコ-KPY (RT-KPY)
トリコロール1-KVC (T1-KVC)
スプラッシュGP (SPS-GP)
 - フレーム: オールクロモリフルオーバーサイズ
TIG溶接フレーム
 - ホイール: RM-17AL リム &
TIMBUK II HARD-Gタイヤ
 - コンポーネント: DEORE-DX & XT
ラビッドファイヤーブラス仕様
 - 重量: 11.9kg



| | | |
|-------------|---------|---------|
| フレームサイズ(mm) | 410 | 450 |
| 乗車可能身長(cm) | 141-183 | 151-191 |

※用途、体格によって若干かわりますので目安としてください。

レーシングスケルトンのフルオーバーサイズフレーム、ムダを省き軽さと強さをも追及したリアルレーシングモデルだ。



●MF26RCRB410 (RT-KPY)



レーシングトリコ-KPY (RT-KPY)

トリコロール1-KVC (T1-KVC)

スプラッシュGP (SPS-GP)



●MF26RCRB450 (T1-KVC)

レーシングフレーム&フォーク

TIG溶接オールクロモリフレーム。フルトライトフォーク。フルオーバーサイズ規格で強靭かつ超軽量。ショック吸収性にも優れている。



超軽量170gジュラルミンバー&ダイレクトクランプシステムに、操作性と軽量化をさらに向上させたDEORE-XTラビッドファイヤーブラスレーバーを採用したステアリング仕様。コンポーネントもDEORE-DXのリアルレーシングスペックだ。



強度と軽さのRM-17リムとDEORE-DXハブを32本スポークでしっかりと組み上げたホイール。新開発のハードコンパウンドTIMBUK II HARD-Gタイヤは、あらゆる路面とガッチリとグリップする。



| | | |
|-------------|---------|---------|
| フレームサイズ(mm) | 400 | 440 |
| 乗車可能身長(cm) | 139-181 | 149-189 |

※用途、体格によって若干かわりますので目安としてください。

目的は単に早く走るだけでなく、いかにおもしろく走るか。MTB自由自在・マルチなMTBスポーツ遊びを提案したい。



M
SERIES

- MF26MTRB**
標準価格 ¥120,000 (税別)
- フレームサイズ: 400, 440
 - カラー: パウダーホワイト/バイオレット(PDW/V)
ECハードアルマイト/メッキ(ECHA/O)
 - フレーム: 7000アルミ合金フルオーバーサイズ
TIG溶接フレーム
 - コンポーネント: DEORE-DX & XT
サムシフター仕様
 - ホイール: RM-20AL リム &
DUALLOCK ブラックタイヤ
 - 重量: 12.3kg

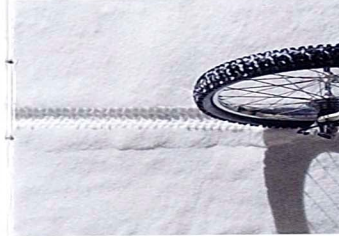

●MF26MTRB400 (ECHA/O)



パウダーホワイト/バイオレット (PDW/V)

ECハードアルマイト/メッキ (ECHA/O)



素早さよりも確実性と頑丈さのサムシフターと、高耐久性のギヤクラウンはDEORE-XTを採用。メインコンポーネントは信頼性のDEORE-DX。

レーシングともオールラウンドとも違う専用フレーム設計。

振動吸収性の高いアルミフレーム&フルトライトフォークは、超低速域のコントロール性から中高速域の安定性まで確保した。



機能性フレームカラー。

ラフな使用でも、傷の付きにくさを考慮したECハードアルマイト仕上げのフレームとオールメッキのフォーク。山岳地でも雪上でも視認性に優れたパウダーホワイト/バイオレットのミカドカラー。ファッションではなく、機能性重視のカラーだ。



●MF26MTRB440 (PDW/V)

すべてのMTBフィールドのための
オールラウンドMTBエキスパートO/Sシリーズ。
メインコンポーネントはDEORE-DXを採用。
多彩なフレームカラー&サイズの中から選んで欲しい。

EXP-ODA

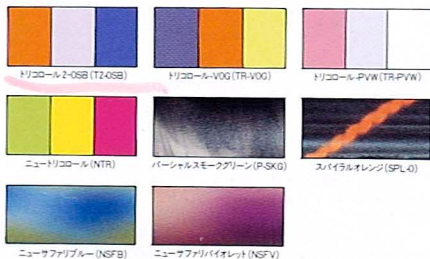

●MF26EXP-00A420 (TZ-0SB)



MF26EXP-ODA

- 標準価格 ¥90,000 (税別)
- フレームサイズ: 380, 420, 470
- カラー: ニューサファリアブルー (NSFB)、パーシャルスモークグリーン (P-SKG)、ニューサファリアバイオレット (NSFV)、スバイラルオレンジ (SPL-O)、ニュートリコロール (NTR)、トリコロール-VOG (TR-VOG)、トリコロール-PVW (TR-PVW)、トリコロール-0SB (TZ-0SB)
- フレーム: クロモリアルオーバーサイズ イタリアンカットラックフレーム
- コンポーネント: DEORE-DX 仕様
- ホイール: RM-20 SHAリム & TIMBUK II ブラックタイヤ
- 重量: 13.3kg

| フレームサイズ(mm) | 380 | 420 | 470 |
|-------------|---------|---------|---------|
| 乗車可能身長(cm) | 135-177 | 143-185 | 155-195 |

*用途、体格によって若干かわりますので目安としてください。



●MF26EXP-00A470 (TR-VOG)



●MF26EXP-00A420 (TR-PVW)



●MF26EXP-00A470 (NTR)



●MF26EXP-03A420 (P-SKG)



●MF26EXP-00A470 (SPL-O)



●MF26EXP-00A420 (NSFB)



●MF26EXP-00A380 (NSFV)



●MF26EXP-0TA470 (NSFB)



●MF26EXP-0SA420 (SPS-B)



●MF26EXP-0SA470 (RA/W)



●MF26EXP-0SA380 (BMP)



●MF26EXP-0SA470 (ST-BR)

EXP-OTA

MF26EXP-OTA

- 標準価格 ¥90,000 (税別)
- フレームサイズ: 380, 420, 470
- カラー: ニューサファリアブルー (NSFB)、スバイラルオレンジ (SPL-O)、パーシャルスモークグリーン (P-SKG)、ニュートリコロール (NTR)、ニューサファリアバイオレット (NSFV)

- フレーム: クロモリアルオーバーサイズ TIG溶接フレーム
- コンポーネント: DEORE-DX 仕様
- ホイール: RM-20SHA & TIMBUK II ブラックタイヤ
- 重量: 13.0kg

注) 420サイズのP-SKG, 380サイズのNSFBはありません。

EXP-OSA

MF26EXP-OSA

- 標準価格 85,000 (税別)
- フレームサイズ: 380, 420, 470
- カラー: スブラッシュブルー (SPS-B)、乱糸/白 (RA/W)、ビームピンク (BMP)、ストーンブラウン (ST-BR)

- フレーム: クロモリアルオーバーサイズ イタリアンカットラックフレーム
- コンポーネント: DEORE-DX 仕様
- ホイール: RM-20 ALリム & TIMBUK II タイヤ
- 重量: 13.4kg

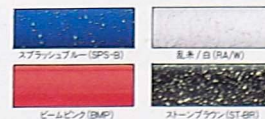

強さのフルオーバーサイズフレーム、しなやかさのオールアルミフレーム、
軽さのレギュラーサイズフレームを用意したエキスパートシリーズ。

ロストワックス製法のシートラグ&
リアエンドを採用したフルオーバー
サイズフレーム。ハードなオフロ
ード仕様のニューエキスパートモ
デル。

EXP_B



●MF26EXPB420 (MS-V)

EXP-LXA



●MF26EXP-LXA420 (T2-BYR)

EXP-ALD



●MF26EXP-ALD460 (T1-OSV)

EXP-ALA

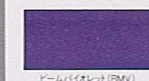

●MF26EXP-ALA460 (BMGB)



●MF26ELX470 (ITG)



26ELX_k



●MF24ELX340 (MJP)



24ELX_k

| | | | | | | |
|--------------|---------|---------|---------|---------|---------|---------|
| フレームサイズ (mm) | 340 | 380 | 420 | 430 | 460 | 470 |
| 身長可能身長 (cm) | 127-160 | 135-167 | 143-175 | 145-177 | 153-183 | 155-185 |

※身長・体格によって若干かわりますので目安として下さい。

MF26EXPB

- 標準価格 ¥80,000 (税別)
- フレームサイズ: 380, 420, 470
- カラー: メッシュバイオレット (MS-V) マーブルグレー (MA-GL)
- フレーム: クロモリロストワックスラグ&リアエンドフルオーバーサイズフレーム
- コンポーネント: DEORE-LX & DX仕様
- ホイール: VP-20 ブラックリム & TIMBUKII HARD-Cタイヤ
- 重量: 13.4kg

MF26EXP-LXA

- 標準価格 ¥72,000 (税別)
- フレームサイズ: 380, 420, 470
- カラー: ビームレッド (BMR) ムーンイエローグリーン (MY/G) スパークグリーンブルー (SKG/B) エンジェルピンクバイオレット (EP/V) トリコロール2-BYR (T2-BYR)
- フレーム: クロモリレギュラーサイズ イタリアンカットラグフレーム
- コンポーネント: DEORE-LX & DX仕様
- ホイール: VP-20 AL リム & X-1 KEYタイヤ
- 重量: 13.2kg

MF26EXP-ALD

- 標準価格 ¥85,000 (税別)
- フレームサイズ: 430, 460
- カラー: ハードブラウンイエロー (HBR/Y) ワインピンクブルー (WP/B) フレークグリーン/ブラック (FLG/K) トリコロール1-OSV (T1-OSV)
- フレーム: 7000アルミ合金オーバーサイズフレーム
- コンポーネント: DEORE-LX & DX仕様
- ホイール: CV-7 グレーフィニッシュリム & HILLTOP-5100 ブラックタイヤ
- 重量: 13.3kg

MF26EXP-ALA

- 標準価格 ¥80,000 (税別)
- フレームサイズ: 430, 460
- カラー: ビームバイオレット (BMV) ニューストーングリーン (NST/G) イタリアンレッド (ITR) ビームグリーンブルー (BMGB)
- フレーム: 7000アルミ合金オーバーサイズフレーム
- コンポーネント: DEORE-LX & DX仕様
- ホイール: CV-7 AL リム & HILLTOP-5100 タイヤ
- 重量: 13.3kg

MF26ELXK

- 標準価格 ¥67,000 (税別)
- フレームサイズ: 380, 420, 470
- カラー: 下表による
- フレーム: クロモリレギュラーサイズ イタリアンカットラグフレーム
- コンポーネント: EXAGE-500LX仕様
- ホイール: RM-20AL リム & IBEX II タイヤ
- 重量: 13.2kg

| | | | | | |
|-----|------|-----|-----|-----|----|
| サイズ | BIGL | ITG | BMG | MJP | RR |
| 470 | ○ | ○ | ○ | ○ | |
| 420 | | ○ | | | ○ |
| 380 | | | | | ○ |

MF24ELXK

- 標準価格 ¥67,000 (税別)
- フレームサイズ: 340
- カラー: ルビーレッド (RR), マゼンタピンク (MJP) ビームグリーン (BMG)
- フレーム: クロモリレギュラーサイズ イタリアンカットラグフレーム
- コンポーネント: DEORE-LX & DX仕様
- ホイール: RM-20 AL リム & X-1 PRO タイヤ
- 重量: 12.5kg

すべての人がオフロードとアウトドアに出会うためのエントリーモデル。
もちろんMF独自の本物志向MTBだ。



26CLKB クリッカー



スーパーオレンジ/グリーン (SP0/G)



スーパーローズ/カーボンブラック (SUR/CB)



スーパーグリーン/シルバー (SKG/S)

●MF26CLKB470 (SKG/S)



●MF24SPCB340 (WP/V)



●MF22SPCB320 (BMP/K)

24SPCB スパイス

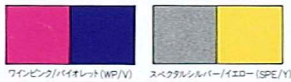

ワインピンク/バイオレット (WP/V) スペクタクルシルバー/イエロー (SPE/Y)

22SPCB スパイス



ビームピンク/ブラック (BMP/K) ムーンイエロー/ブルー (MY/B)



●SANTANA TANDEM RIO (RIR)



●SANTANA MTB MODA (MEW)

SANTANA TANDEM RIO



ティーンアットメタリック (DAM) リオレット (RIR)

SANTANA MTB MODA



メタリックホワイト (MEW) コバルトメタリックブルー (CMB)

オフロードの走破性と高速走行性を700Cホイールに求め、
無限の可能性を秘めたCXシリーズ。
新たにマルチポジションバーのモデルも用意した。



●MF700CXB490 (RT-KPY)

700CXB



レーシングトリコ/ブラック (RT-KPY)



●MF700CXCA490 (SFK)

700CXCA



サファブラック (SFK) トリコロールブルー (TR-B)



●MF700CXA490 (BMG)

700CXA



ビームレッド (BMR) ビームグリーン (BMG)

- MF26CLKB**
標準価格 ¥60,000 (税別)
■フレームサイズ: 380, 420, 470
■カラー: スーパーオレンジ/グリーン (SP0/G)
スーパーローズ/カーボンブラック (SUR/CB)
スーパーグリーン/シルバー (SKG/S)

- MF24SPCB**
標準価格 ¥56,000 (税別)
■フレームサイズ: 340
■カラー: ワインピンク/バイオレット (WP/V)
スペクタクルシルバー/イエロー (SPE/Y)
■フレーム: クロモリオリジナルプレンドフレーム
■コンポーネント: 100GS & 70GS仕様
■ホイール: 24インチ MP-22 AL リム & X-1 PROタイヤ
■重量: 13.7kg

- MF22SPCB**
標準価格 ¥54,000 (税別)
■フレームサイズ: 320
■カラー: ビームピンク/ブラック (BMP/K)
ムーンイエロー/ブルー (MY/B)
■フレーム: クロモリオリジナルプレンドフレーム
■コンポーネント: XOT & VX仕様
■ホイール: 22インチ MP-22 AL リム & X-1 PEAKタイヤ
■重量: 12.8kg

- MF700CXB**
標準価格 ¥90,000 (税別)
■フレームサイズ: 440, 490
■カラー: レーシングトリコ/ブラック (RT-KPY)
■フレーム: オールクロモリCXプレンドフレーム
■コンポーネント: XC-COMP & マルチポジションバー仕様
■ホイール: VX-400 SHA リム & 38C SPECIALタイヤ
■重量: 12.2kg

- MF700CXCA**
標準価格 ¥90,000 (税別)
■フレームサイズ: 440, 490
■カラー: サファブラック (SFK)
トリコロールブルー (TR-B)
■フレーム: クロモリCXプレンドフレーム
■コンポーネント: XC-COMP & フレアドロップバー仕様
■ホイール: VX-400 SHA リム & 38C SPECIALタイヤ
■重量: 12.2kg

- MF700CXA**
標準価格 ¥74,000 (税別)
■フレームサイズ: 440, 490
■カラー: ビームレッド (BMR) ビームグリーン (BMG)
■フレーム: クロモリCXプレンドフレーム
■コンポーネント: XC-LTD & ストレートバー仕様
■ホイール: VX-300 グレーリム & HILLTOP-GROSSタイヤ
■重量: 12.4kg

- SANTANA TANDEM RIO**
標準価格 ¥500,000 (税別)
■フレームサイズ: 450 x 400
■カラー: ティーンアットメタリック (DAM) リオレット (RIR)
■コンポーネント: DEORE-DX & LX タンデム仕様
■ホイール: RM-20 SHA リム & MUD DAWGタイヤ
■重量: 19.5kg

- SANTANA MTB MODA**
標準価格 ¥375,000 (税別)
■フレームサイズ: 450
■カラー: メタリックホワイト (MEW)
コバルトメタリックブルー (CMB)
■フレーム: コロンバ/CMAXフレンドプレズフレーム
■コンポーネント: DEORE-XT コンペティション仕様
■ホイール: RM-17 SHA リム & MEGABITE OVERDRIVE タイヤ
■重量: 11.8kg
※フレーム販売
¥290,000
(フォーク、ヘッド小物、ステム付)

| | | | | | | | |
|--------------|---------|---------|---------|---------|---------|---------|-------|
| フレームサイズ (mm) | 320 | 340 | 380 | 420 | 440 | 470 | 490 |
| 乗車可能身長 (cm) | 120-127 | 127-130 | 135-141 | 143-151 | 148-155 | 155-165 | 162以上 |

※用途・体格によって若干かわりますので目安として下さい。

ORIGINAL EQUIPMENT

あらゆる走行条件に対応。実走行から生まれたMFオリジナルのオプションパーツをラインナップ

WEAR・ウェア

- ①サイクルテイクバックHD B-33-HD ¥6,000
- ②サイクルテイクバックR B-33-R ¥6,000
- ③サイクルテイクバックGL B-33-GL ¥6,000
- ④サイクルテイクバック B-33-B ¥6,000
- ⑤サドルカバー-O G-84-O ¥900
- ⑥サドルカバー-M G-84-M ¥900
- ⑦サドルカバー-K G-84-K ¥900
- ⑧サドルカバー-Y G-84-Y ¥900
- ⑨サドルカバー-P G-84-P ¥900
- ⑩アポロキャップ G-97 ¥2,200
- ⑪MTBグラスG/ホワイト T-25-G ¥5,000
- ⑫MTBグラスW/ピンク T-25-W ¥5,000
- ⑬ヘルメット-B G-95-B ¥8,000
- ⑭ヘルメット-G G-95-G ¥8,000
- ⑮アウターレース W-81-B ¥5,500
- ⑯アウターレース W-81-P ¥5,500
- ⑰レーシングパンツXL W-41-XL ¥11,000
- ⑱レーシングパンツ W-41-F ¥11,000
- ⑲レーシングパンツ W-41-M ¥11,000
- ⑳レーシングシューズXL W-41-XL ¥14,000
- ㉑レーシングシューズ W-41-L ¥14,000
- ㉒レーシングシューズ W-41-M ¥14,000
- ㉓エルボーパッド G-92 ¥7,500
- ㉔MTBグローブ G-93 ¥6,000
- ㉕ステンマクカップ T-48 ¥1,300
- ㉖スニーカーSP-02 SP-02 ¥35,000
- ㉗レーシングシューズ115 HS-115 ¥10,000
- ㉘レーシングシューズ130 HS-130 ¥10,000
- ㉙アルバーエントK HB-82-K ¥7,000
- ㉚アルバーエントSL HB-82-SL ¥7,000
- ㉛プロファイルB-520 HB-51-B ¥12,000
- ㉜プロファイルB-560 HB-51-B ¥12,000
- ㉝スニーカーレースSP-01 SP-01 ¥25,000
- ㉞マルノクMX110ネグ MF-11-SL ¥75,000
- ㉟マルノクMXAG20 RF-11-G ¥72,000
- ㊱C/Pネグ UF-11-CP ¥11,000
- ㊲Q/Sフックシステム118 HS-11-118 ¥13,000
- ㊳Q/Sフックシステム118 HS-11-118 ¥13,000
- ㊴Q/Sフックシステム118 HS-11-118 ¥13,000
- ㊵ナックルガード-R G-41-R ¥3,400
- ㊶ナックルガード-K G-41-K ¥3,400
- ㊷ナックルガード-W G-41-W ¥3,400
- ㊸ナックルガード-Y G-41-Y ¥3,400
- ㊹ナックルガード-P G-41-P ¥3,400
- ㊺高プロテクター G-41-G ¥800
- ㊻ススペンションフェーザ G-44-W ¥6,000
- ㊼プロテクター T-48-GL ¥4,400
- ㊽プロテクター B-48-B ¥1,000
- ㊾プロテクターBOX-B B-48-GL ¥1,000
- ㊿プロテクターBOX-R B-48-R ¥1,000
- ①ヒーストルケースY K-43-Y ¥700
- ②ヒーストルケースG K-43-G ¥700
- ③ヒーストルケースR K-43-R ¥700
- ④ヒーストルケースV K-43-V ¥700
- ⑤ヒーストルケースM K-43-M ¥700
- ⑥ヒーストルケースS K-43-S ¥700
- ⑦ヒーストルケースL K-43-L ¥700
- ⑧ヒーストルケースD K-43-D ¥700
- ⑨ヒーストルケースC K-43-C ¥700
- ⑩ヒーストルケースA K-43-A ¥700
- ⑪ヒーストルケースB K-43-B ¥700
- ⑫ヒーストルケースE K-43-E ¥700
- ⑬ヒーストルケースF K-43-F ¥700
- ⑭ヒーストルケースH K-43-H ¥700
- ⑮ヒーストルケースI K-43-I ¥700
- ⑯ヒーストルケースJ K-43-J ¥700
- ⑰ヒーストルケースK K-43-K ¥700
- ⑱ヒーストルケースL K-43-L ¥700
- ⑲ヒーストルケースM K-43-M ¥700
- ⑳ヒーストルケースN K-43-N ¥700
- ㉑ヒーストルケースO K-43-O ¥700
- ㉒ヒーストルケースP K-43-P ¥700
- ㉓ヒーストルケースQ K-43-Q ¥700
- ㉔ヒーストルケースR K-43-R ¥700
- ㉕ヒーストルケースS K-43-S ¥700
- ㉖ヒーストルケースT K-43-T ¥700
- ㉗ヒーストルケースU K-43-U ¥700
- ㉘ヒーストルケースV K-43-V ¥700
- ㉙ヒーストルケースW K-43-W ¥700
- ㉚ヒーストルケースX K-43-X ¥700
- ㉛ヒーストルケースY K-43-Y ¥700
- ㉜ヒーストルケースZ K-43-Z ¥700
- ㉝ヒーストルケースAA K-43-AA ¥700
- ㉞ヒーストルケースAB K-43-AB ¥700
- ㉟ヒーストルケースAC K-43-AC ¥700
- ㊱ヒーストルケースAD K-43-AD ¥700
- ㊲ヒーストルケースAE K-43-AE ¥700
- ㊳ヒーストルケースAF K-43-AF ¥700
- ㊴ヒーストルケースAG K-43-AG ¥700
- ㊵ヒーストルケースAH K-43-AH ¥700
- ㊶ヒーストルケースAI K-43-AI ¥700
- ㊷ヒーストルケースAJ K-43-AJ ¥700
- ㊸ヒーストルケースAK K-43-AK ¥700
- ㊹ヒーストルケースAL K-43-AL ¥700
- ㊺ヒーストルケースAM K-43-AM ¥700
- ㊻ヒーストルケースAN K-43-AN ¥700
- ㊼ヒーストルケースAO K-43-AO ¥700
- ㊽ヒーストルケースAP K-43-AP ¥700
- ㊾ヒーストルケースAQ K-43-AQ ¥700
- ㊿ヒーストルケースAR K-43-AR ¥700
- ①クランプセットGL T-41-G ¥2,200
- ②ボルトケースG K-42-G ¥800
- ③ボルトケースK K-42-K ¥800
- ④ボルトケースV K-42-V ¥800
- ⑤ボルトケースM K-42-M ¥800
- ⑥ボルトケースS K-42-S ¥800
- ⑦ボルトケースL K-42-L ¥800
- ⑧ボルトケースD K-42-D ¥800
- ⑨ボルトケースC K-42-C ¥800
- ⑩ボルトケースA K-42-A ¥800
- ⑪ボルトケースB K-42-B ¥800
- ⑫ボルトケースE K-42-E ¥800
- ⑬ボルトケースF K-42-F ¥800
- ⑭ボルトケースH K-42-H ¥800
- ⑮ボルトケースI K-42-I ¥800
- ⑯ボルトケースJ K-42-J ¥800
- ⑰ボルトケースK K-42-K ¥800
- ⑱ボルトケースL K-42-L ¥800
- ⑲ボルトケースM K-42-M ¥800
- ⑳ボルトケースN K-42-N ¥800
- ㉑ボルトケースO K-42-O ¥800
- ㉒ボルトケースP K-42-P ¥800
- ㉓ボルトケースQ K-42-Q ¥800
- ㉔ボルトケースR K-42-R ¥800
- ㉕ボルトケースS K-42-S ¥800
- ㉖ボルトケースT K-42-T ¥800
- ㉗ボルトケースU K-42-U ¥800
- ㉘ボルトケースV K-42-V ¥800
- ㉙ボルトケースW K-42-W ¥800
- ㉚ボルトケースX K-42-X ¥800
- ㉛ボルトケースY K-42-Y ¥800
- ㉜ボルトケースZ K-42-Z ¥800
- ㉝ボルトケースAA K-42-AA ¥800
- ㉞ボルトケースAB K-42-AB ¥800
- ㉟ボルトケースAC K-42-AC ¥800
- ㊱ボルトケースAD K-42-AD ¥800
- ㊲ボルトケースAE K-42-AE ¥800
- ㊳ボルトケースAF K-42-AF ¥800
- ㊴ボルトケースAG K-42-AG ¥800
- ㊵ボルトケースAH K-42-AH ¥800
- ㊶ボルトケースAI K-42-AI ¥800
- ㊷ボルトケースAJ K-42-AJ ¥800
- ㊸ボルトケースAK K-42-AK ¥800
- ㊹ボルトケースAL K-42-AL ¥800
- ㊺ボルトケースAM K-42-AM ¥800
- ㊻ボルトケースAN K-42-AN ¥800
- ㊼ボルトケースAO K-42-AO ¥800
- ㊽ボルトケースAP K-42-AP ¥800
- ㊾ボルトケースAQ K-42-AQ ¥800
- ㊿ボルトケースAR K-42-AR ¥800
- ①クランプセットO T-41-O ¥2,200
- ②クランプセットA SQ-41-G ¥7,500
- ③クランプセットB SQ-41-B ¥7,500
- ④クランプセットC SQ-41-C ¥7,500
- ⑤クランプセットD SQ-41-D ¥7,500
- ⑥クランプセットE SQ-41-E ¥7,500
- ⑦クランプセットF SQ-41-F ¥7,500
- ⑧クランプセットH SQ-41-H ¥7,500
- ⑨クランプセットI SQ-41-I ¥7,500
- ⑩クランプセットJ SQ-41-J ¥7,500
- ⑪クランプセットK SQ-41-K ¥7,500
- ⑫クランプセットL SQ-41-L ¥7,500
- ⑬クランプセットM SQ-41-M ¥7,500
- ⑭クランプセットN SQ-41-N ¥7,500
- ⑮クランプセットO SQ-41-O ¥7,500
- ⑯クランプセットP SQ-41-P ¥7,500
- ⑰クランプセットQ SQ-41-Q ¥7,500
- ⑱クランプセットR SQ-41-R ¥7,500
- ⑲クランプセットS SQ-41-S ¥7,500
- ⑳クランプセットT SQ-41-T ¥7,500
- ㉑クランプセットU SQ-41-U ¥7,500
- ㉒クランプセットV SQ-41-V ¥7,500
- ㉓クランプセットW SQ-41-W ¥7,500
- ㉔クランプセットX SQ-41-X ¥7,500
- ㉕クランプセットY SQ-41-Y ¥7,500
- ㉖クランプセットZ SQ-41-Z ¥7,500
- ㉗クランプセットAA SQ-41-AA ¥7,500
- ㉘クランプセットAB SQ-41-AB ¥7,500
- ㉙クランプセットAC SQ-41-AC ¥7,500
- ㉚クランプセットAD SQ-41-AD ¥7,500
- ㉛クランプセットAE SQ-41-AE ¥7,500
- ㉜クランプセットAF SQ-41-AF ¥7,500
- ㉝クランプセットAG SQ-41-AG ¥7,500
- ㉞クランプセットAH SQ-41-AH ¥7,500
- ㉟クランプセットAI SQ-41-AI ¥7,500
- ㊱クランプセットAJ SQ-41-AJ ¥7,500
- ㊲クランプセットAK SQ-41-AK ¥7,500
- ㊳クランプセットAL SQ-41-AL ¥7,500
- ㊴クランプセットAM SQ-41-AM ¥7,500
- ㊵クランプセットAN SQ-41-AN ¥7,500
- ㊶クランプセットAO SQ-41-AO ¥7,500
- ㊷クランプセットAP SQ-41-AP ¥7,500
- ㊸クランプセットAQ SQ-41-AQ ¥7,500
- ㊿クランプセットAR SQ-41-AR ¥7,500
- ①コアドープK T-33-K ¥550
- ②コアドープB T-33-B ¥550
- ③コアドープY T-33-Y ¥550
- ④コアドープP T-33-P ¥550



BOTTLE・CAGE・LIGHT・WHEEL

•ボトル・ケージ・ライト・ホイール

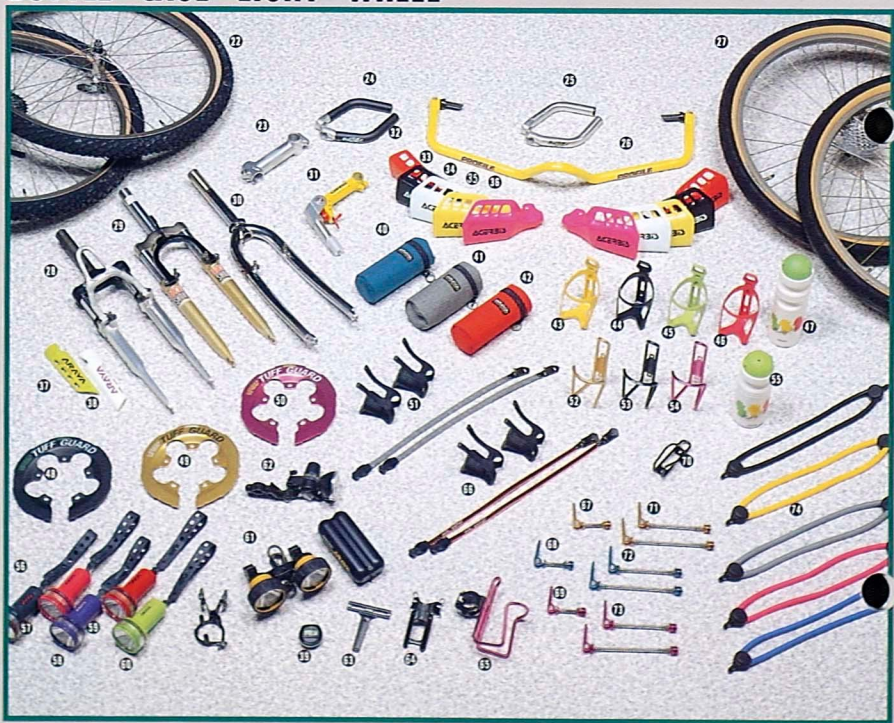

BAG・CARRIER・MUDGUARD

•バッグ・キャリア
•マッドガード



- ①キャリアケース B-97 ¥14,800
- ②リアサイドバッグ B-84-V ¥4,500
- ③リアサイドバッグ-GL B-84-GL ¥4,500
- ④リアサイドバッグ-O B-84-O ¥4,500
- ⑤リアサイドバッグ-B B-84-B ¥4,500
- ⑥ドロケット M-24 ¥1,700
- ⑦ドロケット M-24 ¥1,700
- ⑧ドロケット M-24 ¥1,700
- ⑨ドロケット100-AL M-42 ¥2,800
- ⑩フレームバッグ-V B-85-V ¥3,000
- ⑪フレームバッグ-GL B-85-GL ¥3,000
- ⑫フレームバッグ-R B-85-R ¥3,000
- ⑬フレームバッグ-B B-85-B ¥3,000
- ⑭フロントバスケット BC-01 ¥2,500
- ⑮フロントキャリア C-03 ¥5,000
- ⑯リアキャリア C-07 ¥4,300
- ⑰リアキャリア C-08 ¥2,800
- ⑱リアキャリア C-05 ¥3,000
- ⑲サドルキャリア B-83-V ¥2,500
- ⑳サドルキャリア-GL B-83-GL ¥2,500
- ㉑サドルキャリア-B B-83-B ¥2,500
- ㉒サドルキャリア-O B-83-O ¥2,500
- ㉓ハンドルバッグ-O B-81-O ¥2,000
- ㉔ハンドルバッグ-G B-81-G ¥2,000
- ㉕ハンドルバッグ-GL B-81-GL ¥2,000
- ㉖ハンドルバッグ-V B-81-V ¥2,000
- ㉗フック付きキャリア B-84-V ¥2,500
- ㉘フック付きキャリア-GL B-84-GL ¥2,500
- ㉙フック付きキャリア-R B-84-R ¥2,500
- ㉚フック付きキャリア-B B-84-B ¥2,500
- ㉛スポーツマッドガード-M M-85-K ¥3,200
- ㉜スポーツマッドガード-P M-85-P ¥3,200
- ㉝スポーツマッドガード-G M-85-G ¥3,200
- ㉞ショルダーバッグ-V B-82-V ¥1,800
- ㉟ショルダーバッグ-GL B-82-GL ¥1,800
- ㊱ショルダーバッグ-R B-82-R ¥1,800
- ㊲ショルダーバッグ-B B-82-B ¥1,800
- ㊳ショルダーバッグ-O B-82-O ¥1,800
- ㊴ショルダーバッグ-G B-82-G ¥1,800
- ㊵ハンドルバッグ C-84 ¥2,500
- ㊶ハンドルバッグ C-82 ¥2,000
- ㊷フロントキャリア C-81 ¥1,900
- ㊸フロントキャリア100 C-81-100 ¥1,900
- ㊹MTBスタンド21 ST-01 ¥2,500
- ㊺チューブ用ツール T-28 ¥1,800
- ㊻マルチバルブツール T-31 ¥2,000
- ㊼リアキャリア T-11-P ¥150
- ㊽リアキャリア T-11-G ¥150
- ㊾メーター付ポンプ P-01 ¥4,300
- ㊿フロアポンプ P-02 ¥4,000
- ①エアレーム P-03 ¥3,600
- ②エアレーム P-04 ¥2,200
- ③スプレーポンプ T-87 ¥1,200
- ④除菌剤 T-86 ¥1,600
- ⑤脚車修理器 T-85 ¥1,200
- ⑥点検ツール T-38 ¥4,000
- ⑦点検用のセフティ T-28-K ¥1,800
- ⑧スプレーポンプ T-19 ¥1,800
- ⑨タイヤレール(R.G.V) T-29 ¥320
- ⑩チューブリリーフ T-45 ¥5,300
- ⑪Uロック T-35 ¥3,500
- ⑫ツールボックス T-32 ¥2,100
- ⑬カラビナ付 T-26 ¥700
- ⑭マイクロリッチキ T-27 ¥800

MAINTENANCE

•メンテナンス



- ①エアレーム P-03 ¥3,600
- ②エアレーム P-04 ¥2,200
- ③スプレーポンプ T-87 ¥1,200
- ④除菌剤 T-86 ¥1,600
- ⑤脚車修理器 T-85 ¥1,200
- ⑥点検ツール T-38 ¥4,000
- ⑦点検用のセフティ T-28-K ¥1,800
- ⑧スプレーポンプ T-19 ¥1,800
- ⑨タイヤレール(R.G.V) T-29 ¥320
- ⑩チューブリリーフ T-45 ¥5,300
- ⑪Uロック T-35 ¥3,500
- ⑫ツールボックス T-32 ¥2,100
- ⑬カラビナ付 T-26 ¥700
- ⑭マイクロリッチキ T-27 ¥800

MF WORX

アラヤ オーダーシステム MFワークス

軽さと強さと高性能。BIGGER LIGHTERコンセプトの
マティフォックスの頂点に立つレーシングモデル。

基本モデルは5タイプの
フレーム素材から構成し、
5機種あります。



MF26PB 450 (SPDペダル仕様)

PRESTIGE-UL (MF26PB)

完成車標準価格: ¥220,000

- フレームサイズ: 410/450
- カラー: オーダーカラー ●重量: 11.3kg

フレーム素材として長年の信頼性のある合金鋼の中でも、最強のプレス強度をさらに軽量化したフルトライトチューブをTIG溶接加工。フルオーバーサイズで強度を確保しながら、超軽量化を実現。強く、ダイレクトにパワーを伝えるフレームのモデル。



FILLET (MF26FB)

完成車標準価格: ¥260,000

- フレームサイズ: 410/450
- カラー: オーダーカラー ●重量: 11.4kg

美しさだけでなく、強度バランスも優れた、ハンドメイドのフレット(ロウ盛)フレームモデルも用意した。



CARBON (MF26CB)

完成車標準価格: ¥380,000

- フレームサイズ: 410/450
- カラー: シルバー ●重量: 11.1kg

アラヤ独自の2重構造接合により抜群の接合強度を持った、100%カーボンファイバーチューブのフレームを採用。強度過多になりがちなバックステーはスーパー7000アルミのフレットTIGで加工し、カーボン独自のショック吸収性、強靭性を発揮するモデルだ。



TITAN (MF26TB)

完成車標準価格: ¥340,000

- フレームサイズ: 410/450
- カラー: マテリアルカラー ●重量: 10.8kg

話題の次世代素材で、超軽量・高強度でショック吸収性にも優れたオールチタンTIG溶接フレーム。対耐食性の高さは、チタン生地そのまの仕上げに表現されている。



ALUMI (MF26AB)

完成車標準価格: ¥260,000

- フレームサイズ: 410/450
- カラー: スーパーポリッシュ ●重量: 10.8kg

高強度スーパー7000-T6熱処理アルミ合金をフレームとフォークに採用。精密な機械加工アウターバットチューブとTIG溶接により驚異的な強さと軽さが実現した。仕上げも鏡面加工でマシンを美しく演出する。ハードな路面のショックのピークを和らげてくれる強力なモデルだ。

勝つための最強スペック



XTR

HG 8段ギヤ等、高性能・超軽量の最強のレーシングコンポXTRをフルスペック。



WHEEL

7000-T6アルミ合金・超軽量400gのRM-400PROリムに、ショック吸収性の高い低反発性ゴム採用のZ-MAXWCSケブラービードタイヤ。段付スポークと共に軽量化と高性能を追求した。



HANDLE

200gのスーパー7000アルミ製ダイレクトクランプステムと170gの高強度超ジュラルミンバーで従来モデルと比べ、1/2の軽量化を達成した。

チョイス よりパワーアップのパーツ(ワークスチョイス)

COLOR

MF26PB、MF26FBはカラーオーダー。(詳しくは販売店にご相談ください。)



ROCKSHOX MAG-20

¥50,000アップ

ロックアフトダイヤルで堅さを可変。マグネシウム合金製のアウトワードの軽量サスペンションフォークだ。メカニズムを守るサスペンションプロテクターは実走より生まれたアラヤオリジナル。(プロテクター付)



SPDペダル

¥7,000アップ

乗り降りの激しいMTBのためのクリップレスペダル。専用シューズにより、簡単に確実なステップイン。早く走るための機能が小さなペダルに凝縮されている。(標準仕様はDEORE XTペダル)



新家工業株式会社 サイクル事業部

〒555 大阪市西淀川区竹島1丁目1番 TEL.06-474-1313代

東京営業所 TEL.03-3742-2111 名古屋営業所 TEL.052-613-1140

- 価格・仕様は平成4年2月現在のものです。改良のため、予告なしに変更する場合がございますのでご了承ください。
- 掲載の自転車のカラーは印刷インキの關係上、実物と多少かわりますのでご了承ください。
- 重量は各モデル最小サイズです(付高さを除く)。

